



POWIATOWY URZĄD PRACY
ul. Szkolna 4, 28-200 Staszów
telefon, fax: 15 864 38 85, 15 864 25 06

INFORMACJA O BEZROBOCIU W POWIECIE STASZOWSKIM



STYCZEŃ 2025

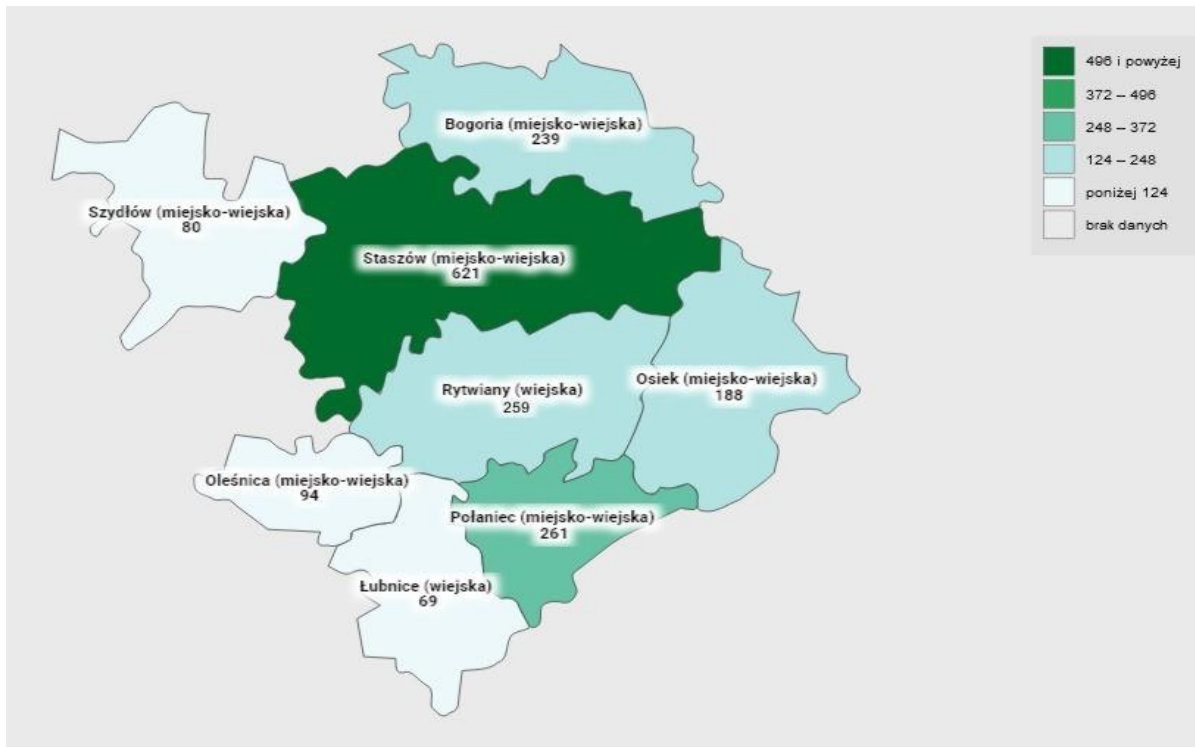

Liczba bezrobotnych według stanu na dzień 31.01.2025r.

Bezrobotni zarejestrowani i wyrejestrowani w poszczególnych miesiącach

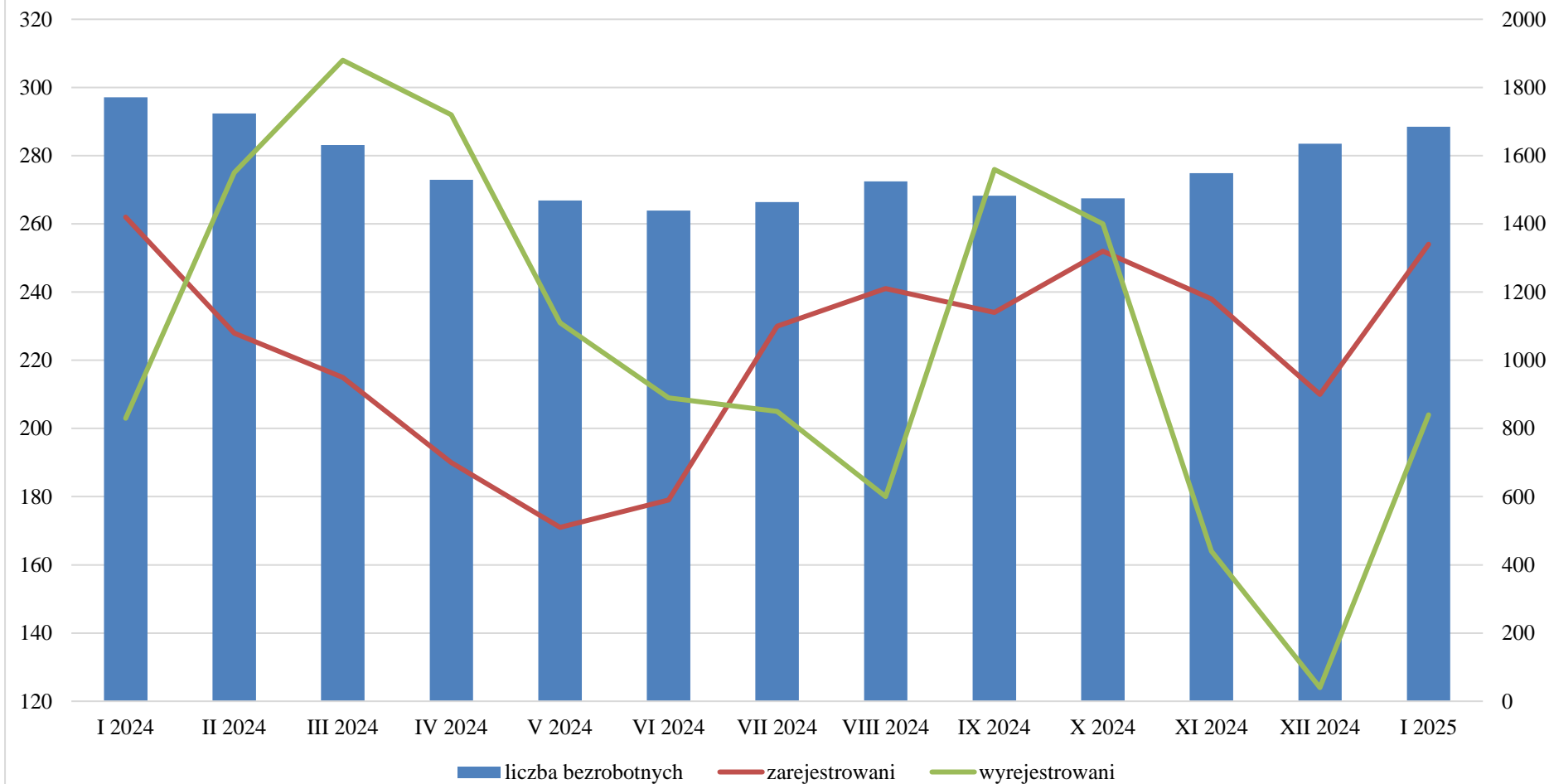

Wyszczególnienie	I 2024	II 2024	III 2024	IV 2024	V 2024	VI 2024	VII 2024	VIII 2024	IX 2024	X 2024	XI 2024	XII 2024	I 2025
liczba bezrobotnych	1771	1724	1631	1529	1469	1439	1464	1525	1483	1475	1549	1635	1685
zarejestrowani	262	228	215	190	171	179	230	241	234	252	238	210	254
wyrejestrowani	203	275	308	292	231	209	205	180	276	260	164	124	204

Liczba bezrobotnych i stopa bezrobocia w powiecie staszowskim

Wyszczególnienie	Liczba bezrobotnych w końcu miesiąca		Stopa bezrobocia w końcu miesiąca	
	2024	2025	2024	2025
styczeń	1 771	1 685	7,1	
luty	1 724		6,9	
marzec	1 631		6,5	
kwiecień	1 529		6,2	
maj	1 469		5,9	
czerwiec	1 439		5,9	
lipiec	1 464		6,0	
sierpień	1 525		6,2	
wrzesień	1 483		6,1	
październik	1 475		6,1	
listopad	1 549		6,3	
grudzień	1 635		6,7	

Liczba bezrobotnych w powiecie staszowskim wg gmin

Wyszczególnienie	Stan na			+ wzrost / - spadek	
	31.01.2024	31.12.2024	31.01.2025	w miesiącu	od początku roku
Staszów	644	603	621	18	18
Połaniec	265	243	259	16	16
Osiek	215	186	188	2	2
Rytwiany	149	131	135	4	4
Bogoria	212	224	239	15	15
Łubnice	75	75	69	-6	-6
Oleśnica	112	94	94	0	0
Szydłów	99	79	80	1	1
<i>RAZEM Powiat Staszów</i>	<i>1771</i>	<i>1635</i>	<i>1685</i>	<i>50</i>	<i>50</i>

<i>stopa bezrobocia</i>	<i>7,2%</i>	<i>6,7%</i>	<i>stopa bezrobocia według stanu na dzień 31.12.2024</i>	<i>6,7%</i>
--------------------------------	--------------------	--------------------	---------------------------------------------------------------------	--------------------

Liczba bezrobotnych w powiecie staszowskim wg wybranych grup

Wyszczególnienie	Stan na			+ wzrost / - spadek	
	31.01.2024	31.12.2024	31.01.2025	w miesiącu	od początku roku
Kobiety	932	867	883	16	16
Mężczyźni	839	768	802	34	34
Zasiłkobiorcy	251	224	232	8	8
Bez prawa do zasiłku	1520	1411	1453	42	42
Zwolnieni z przycz. dot. zakładu pracy	61	48	49	1	1
W wieku mobilnym 18-44	1191	1070	1112	42	42
Pozostający bez pracy pow. 12 m-cy	554	519	536	17	17
RAZEM	1771	1635	1685	50	50

Osoby zarejestrowane jako:

poszukujące pracy	29	40	33	-7	-7
-------------------	-----------	-----------	-----------	-----------	-----------

Liczba zarejestrowanych niepełnosprawnych:

OGÓLEM		156	113	119	6	6
w tym:	bezrobotni	142	101	106	5	5
	poszukujący pracy	14	12	13	1	1

Osoby w szczególnej sytuacji na rynku pracy

Wyszczególnienie	Stan na:			
	31.01.2024		31.01.2025	
	Ogółem	Kobiety	Ogółem	Kobiety
Do 30 roku życia	565	303	511	271
<i>w tym do 25 roku życia</i>	329	159	292	137
Długotrwale bezrobotne	741	442	718	418
Powyżej 50 roku życia	419	150	425	146
Korzystające ze świadczeń z pomocy społecznej	3	3	3	2
Posiadające co najmniej jedno dziecko do 6 roku życia	319	281	292	257
Posiadające co najmniej jedno dziecko niepełnosprawne do 18 roku życia	2	2	10	9
Niepełnosprawni	142	77	106	55

Bezrobotni ogółem - stan na dzień 31.01.2025

Wyszczególnienie		Liczba bezrobotnych razem	z tego według czasu pozostawania bez pracy w miesiącach						Liczba bezrobotnych kobiet razem	z tego według czasu pozostawania bez pracy w miesiącach						
			do 1	1-3	3-6	6-12	12-24	pow. 24		do 1	1-3	3-6	6-12	12-24	pow. 24	
0		1	2	3	4	5	6	7	8	9	10	11	12	13	14	
Czas pozostawania bez pracy w miesiącach	do 1	1	236	236						110	110					
	1 - 3	2	316		316					145		145				
	3 - 6	3	315			315				166			166			
	6 - 12	4	282				282			149				149		
	12 - 24	5	259					259		147					147	
	powyżej 24	6	277						277	166						166
Wiek	18 - 24	7	292	50	75	81	47	26	13	137	25	34	33	23	12	10
	25 - 34	8	437	57	83	73	87	78	59	292	28	50	51	58	61	44
	35 - 44	9	383	63	67	69	64	62	58	234	34	33	46	38	44	39
	45 - 54	10	327	39	66	47	48	50	77	155	17	25	23	20	22	48
	55 - 59	11	158	19	13	35	21	27	43	65	6	3	13	10	8	25
	60 lat i więcej	12	88	8	12	10	15	16	27							
Wykształcenie	wyższe	13	292	57	63	52	43	40	37	216	39	38	46	35	33	25
	policelane i średnie zawodowe	14	379	54	68	72	70	57	58	192	23	27	31	38	36	37
	średnie ogólnokształcące	15	187	36	40	40	24	24	23	122	17	28	26	15	19	17
	zasadnicze zawodowe	16	544	66	102	104	92	92	88	243	23	38	49	42	40	51
	gimnazjalne i poniżej	17	283	23	43	47	53	46	71	110	8	14	14	19	19	36
Służby ogółem	do 1 roku	18	345	60	75	66	56	42	46	191	33	35	33	33	32	25
	1 - 5	19	471	63	84	87	82	80	75	280	34	44	51	51	48	52
	5 - 10	20	312	43	62	49	55	55	48	169	22	29	30	31	31	26
	10 - 20	21	237	37	48	44	32	29	47	105	11	17	24	14	12	27
	20 - 30	22	103	13	16	19	21	18	16	38	6	7	8	7	2	8
	30 lat i więcej	23	34	7	5	8	5	3	6	7	1	0	1	2	1	2
	bez stażu	24	183	13	26	42	31	32	39	93	3	13	19	11	21	26
OGÓLEM	25	1685	236	316	315	282	259	277	883	110	145	166	149	147	166	

Bezrobotni będący w szczególnej sytuacji na rynku pracy - ogółem - stan na dzień 31.01.2025

Wyszczególnienie			Liczba bezrobotnych razem	Będący w szczególnej sytuacji na rynku pracy (z rubryki 1)								
				do 30 roku życia	do 25 roku życia	długo-trwale bezrobotni	powyżej 50 roku życia	korzystające ze świadczeń z pomocy społecznej	posiadające co najmniej jedno dzicko do 6 roku życia	posiadające co najmniej jedno dzicko niepełnosprawne do 18 roku życia	niepełnosprawni	
0			1	2	3	4	5	6	7	8	9	
Czas pozostawania bez pracy w miesiącach	do 1	01	152	80	50	16	44	2	20	1	12	
	1 - 3	02	228	112	75	48	57	0	46	5	17	
	3 - 6	03	254	125	81	51	76	0	45	1	18	
	6 - 12	04	222	95	47	77	62	1	55	3	17	
	12 - 24	05	259	61	26	259	69	0	73	0	13	
	powyżej 24	06	270	38	13	267	117	0	53	0	29	
Wiek	18 - 24	07	292	292	292	75		0	26	0	9	
	25 - 34	08	373	219		188		0	171	2	19	
	35 - 44	09	214			162		1	88	6	14	
	45 - 54	10	260			159	179	2	7	2	41	
	55 - 59	11	158			84	158	0	0	0	13	
	60 lat i więcej	12	88			50	88	0	0	0	10	
Wykształcenie	wyższe	13	217	83	19	104	24	1	74	2	12	
	policelane i średnie zawodowe	14	317	150	96	155	64	0	58	2	26	
	średnie ogólnokształcące	15	151	79	53	66	17	0	41	3	9	
	zasadnicze zawodowe	16	459	154	100	246	193	1	82	0	40	
	gimnazjalne i poniżej	17	241	45	24	147	127	1	37	3	19	
Staż pracy ogółem	do 1 roku	18	299	183	106	148	32	1	67	3	8	
	1 - 5	19	385	187	91	209	50	1	120	4	24	
	5 - 10	20	231	24	6	132	96	1	62	1	24	
	10 - 20	21	172	0		97	113	0	18	2	22	
	20 - 30	22	92			38	84	0	4	0	13	
	30 lat i więcej	23	34			9	34	0	0	0	4	
	bez stażu	24	172	117	89	85	16	0	21	0	11	
OGÓLEM			25	1385	511	292	718	425	3	292	10	106

Bezrobotni będący w szczególnej sytuacji na rynku pracy - kobiety - stan na dzień 31.01.2025

Wyszczególnienie		Liczba bezrobotnych razem	Będący w szczególnej sytuacji na rynku pracy (z rubryki 1)								
			do 30 roku życia	do 25 roku życia	długo-trwale bezrobotni	powyżej 50 roku życia	korzystające ze świadczeń z pomocy społecznej	posiadające co najmniej jedno dziecko do 6 roku życia	posiadające co najmniej jedno dziecko niepełnosprawne do 18 roku życia	niepełnosprawni	
0		1	2	3	4	5	6	7	8	9	
Czas pozostawania bez pracy w miesiącach	do 1	01	69	41	25	9	12	1	11	1	6
	1 - 3	02	109	52	34	28	15	0	38	4	10
	3 - 6	03	131	61	33	31	28	0	39	1	12
	6 - 12	04	119	53	23	39	18	1	50	3	9
	12 - 24	05	147	36	12	147	18	0	69	0	6
	powyżej 24	06	165	28	10	164	55	0	50	0	12
Wiek	18 - 24	07	137	137	137	41		0	25	0	5
	25 - 34	08	260	134		139		0	157	2	13
	35 - 44	09	148			112		1	72	5	7
	45 - 54	10	130			85	81	1	3	2	24
	55 - 59	11	65			41	65	0	0	0	6
	60 lat i więcej	12									
Wykształcenie	wyższe	13	166	58	11	78	16	1	72	2	9
	policelane i średnie zawodowe	14	163	63	34	98	24	0	52	2	13
	średnie ogólnokształcące	15	105	48	31	47	9	0	38	3	7
	zasadnicze zawodowe	16	208	76	47	125	64	0	66	0	21
	gimnazjalne i poniżej	17	98	26	14	70	33	1	29	2	5
Staż pracy ogółem	do 1 roku	18	169	99	50	91	6	1	58	3	3
	1 - 5	19	236	106	51	134	20	1	110	4	17
	5 - 10	20	126	14	1	72	37	0	52	0	12
	10 - 20	21	84	0		51	43	0	13	2	10
	20 - 30	22	31			12	25	0	3	0	6
	30 lat i więcej	23	7			3	7	0	0	0	1
	bez stażu	24	87	52	35	55	8	0	21	0	6
OGÓLEM	25	740	271	137	418	146	2	257	9	55	

Kategorie bezrobotnych będący w szczególnej sytuacji na rynku pracy - ogółem - stan na dzień 31.01.2025

Wyszczególnienie		Liczba bezrobotnych razem	z rubryki 1							
			do 30 roku życia	do 25 roku życia	długotrwale bezrobotni	powyżej 50 roku życia	korzystające ze świadczeń z pomocy społecznej	posiadające co najmniej jedno dziecko do 6 roku życia	posiadające co najmniej jedno dziecko niepełnosprawne do 18 roku życia	niepełnosprawni
0	1	2	3	4	5	6	7	8	9	
do 30 roku życia	01	511	511	292	162	162	0	96	0	17
w tym do 25 roku życia	02	292	292	292	75	75	0	26	0	9
długotrwale bezrobotni	03	718	162	75	75	226	0	149	2	54
powyżej 50 roku życia	04	425	425	425	226	226	1	2	0	47
korzystające ze świadczeń z pomocy społecznej	05	3	0	0	0	1	1	1	2	0
posiadające co najmniej jedno dziecko do 6 roku życia	06	292	96	26	149	2	1	1	3	8
posiadające co najmniej jedno dziecko niepełnosprawne do 18 roku życia	07	10	0	0	2	0	2	3	3	0
niepełnosprawni	08	106	17	9	54	47	0	8	0	0
OGÓLEM	09	1385	511	292	718	425	3	292	10	106

Kategorie bezrobotnych będący w szczególnej sytuacji na rynku pracy - kobiety - stan na dzień 31.01.2025

Wyszczególnienie		Liczba bezrobotnych razem	z rubryki 1							
			do 30 roku życia	do 25 roku życia	długotrwale bezrobotni	powyżej 50 roku życia	korzystające ze świadczeń z pomocy społecznej	posiadające co najmniej jedno dziecko do 6 roku życia	posiadające co najmniej jedno dziecko niepełnosprawne do 18 roku życia	niepełnosprawni
10	11	12	13	14	15	16	17	18	19	
do 30 roku życia	10	271	271	137	100	100	0	89	0	9
w tym do 25 roku życia	11	137	137	137	41	41	0	25	0	5
długotrwale bezrobotni	12	418	100	41	41	88	0	141	2	27
powyżej 50 roku życia	13	146	146	146	88	88	0	1	0	19
korzystające ze świadczeń z pomocy społecznej	14	2	0	0	0	0	0	1	2	0
posiadające co najmniej jedno dziecko do 6 roku życia	15	257	89	25	141	1	1	1	3	6
posiadające co najmniej jedno dziecko niepełnosprawne do 18 roku życia	16	9	0	0	2	0	2	3	3	0
niepełnosprawni	17	55	9	5	27	19	0	6	0	0
OGÓLEM	18	740	271	137	418	146	2	257	9	55

Wolne miejsca pracy i miejsca aktywizacji zawodowej w poszczególnych miesiącach w latach 2022 - 2025

Wyszczególnienie	Liczba ofert pracy							
	2022		2023		2024		2025	
	Ogółem	w tym dla niepełnospr	Ogółem	w tym dla niepełnospr	Ogółem	w tym dla niepełnospr	Ogółem	w tym dla niepełnospr
styczeń	109	3	76	8	87	1	45	0
luty	111	4	80	4	161	0		
marzec	137	5	62	1	95	10		
kwiecień	108	15	146	1	122	4		
maj	135	5	71	3	101	0		
czerwiec	88	10	127	13	99	5		
lipiec	93	1	83	3	62	0		
sierpień	151	6	79	6	65	3		
wrzesień	110	0	95	6	95	2		
październik	105	3	39	0	57	0		
listopad	91	8	58	1	38	1		
grudzień	58	4	27	5	14	0		
<i>OGÓŁEM</i>	<i>1296</i>	<i>64</i>	<i>943</i>	<i>51</i>	<i>996</i>	<i>26</i>	<i>45</i>	<i>0</i>

Napływ i odpływ bezrobotnych w latach 2022 - 2025

Wyszczególnienie	Liczba ofert pracy							
	2022		2023		2024		2025	
	"Napływ"	"Odpływ"	"Napływ"	"Odpływ"	"Napływ"	"Odpływ"	"Napływ"	"Odpływ"
styczeń	240	191	259	180	262	203	254	204
luty	204	210	250	195	228	275		
marzec	201	288	249	301	215	308		
kwiecień	202	295	202	256	190	292		
maj	199	288	176	192	171	231		
czerwiec	212	258	223	202	179	209		
lipiec	259	219	239	253	230	205		
sierpień	225	228	206	238	241	180		
wrzesień	296	263	233	271	234	276		
październik	270	263	245	206	252	260		
listopad	272	240	212	187	238	164		
grudzień	300	234	237	170	210	124		
OGÓŁEM	2880	2977	2731	2651	2650	2727	254	204

Poszukujący pracy

Wyszczególnienie		Stan na:		Stan na:	
		31.01.2024		31.01.2025	
		Ogółem	Kobiety	Ogółem	Kobiety
Liczba poszukujących pracy		29	18	33	23
niepełnosprawni niepozostający w zatrudnieniu		14	7	13	9
Czas pozostawania bez pracy w m-c	do 1 m-ca	0	0	2	1
	1 - 3	7	5	6	2
	3 - 6	4	2	11	9
	6 - 12	3	1	5	3
	12 - 24	5	3	4	3
	powyżej 24	10	7	5	5
Wiek	18 - 24	1	0	1	0
	25 - 34	6	4	6	3
	35 - 44	8	3	8	6
	45 - 54	9	8	14	13
	55 - 59	1	1	2	0
	60 - 64	4	2	2	1
Wykształcenie	wyższe	4	4	9	8
	policealne i średnie zawodowe	10	6	10	8
	średnie ogólnokształcące	3	1	2	1
	zasadnicze zawodowe	9	6	6	5
	gimnazjalne i poniżej	3	1	6	1

Liczba bezrobotnych w okresie do 12 miesięcy od dnia ukończenia szkoły

stan na dzień 31.01.2025

Wyszczególnienie			Razem	Kobiety
0			1	2
Czas pozostawania bez pracy w miesiącach	do 1	26	21	12
	1 - 3	27	28	15
	3 - 6	28	36	13
	6 - 12	29	8	3
	12 - 24	30		
	powyżej 24	31		
Wiek	18 - 24	32	83	37
	25 - 34	33	9	5
	35 - 44	34	0	0
	45 - 54	35	1	1
	55 - 59	36	0	0
	60 lat i więcej	37	0	
Wykształcenie	wyższe	38	21	14
	policełane i średnie zawodowe	39	40	11
	średnie ogólnokształcące	40	13	8
	zasadnicze zawodowe	41	19	10
	gimnazjalne i poniżej	42	0	0
Staż pracy ogółem	do 1 roku	43	31	18
	1 - 5	44	19	12
	5 - 10	45	1	1
	10 - 20	46	0	0
	20 - 30	47	0	0
	30 lat i więcej	48	0	0
	bez stażu	49	42	12
OGÓLEM		50	93	43